

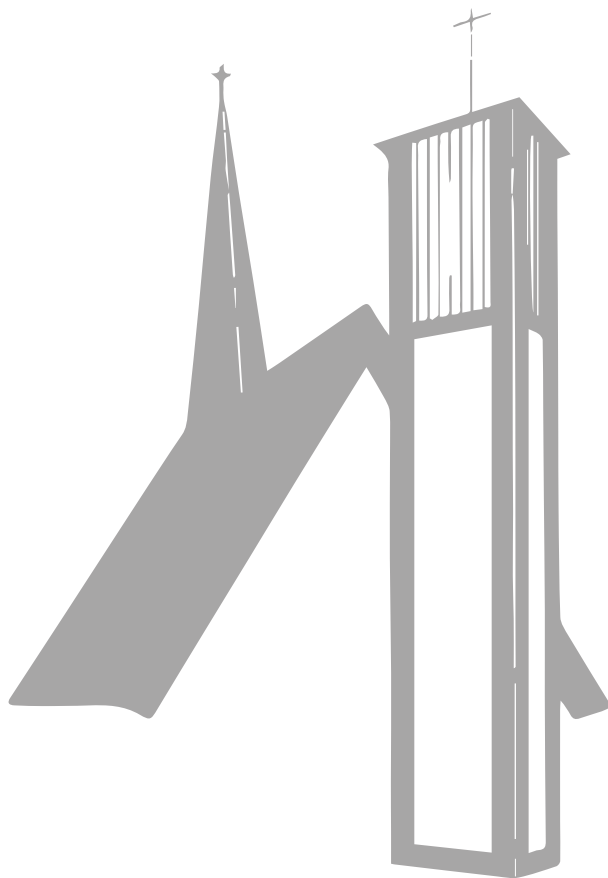

IMPULSE KOMPAKT

Evangelische Kirchengemeinde
Lobberich / Hinsbeck



2025

01

02

03

04

05

06

07

08

09

10

11

12

Wenn bei dir ein Fremder in
eurem Land lebt, sollt ihr ihn
nicht unterdrücken.

Lev 19,33 (E)

Brannte nicht unser Herz in uns,
da er mit uns redete?

Lk 24,32 (L)

März / April

Kindergottesdienst



23.03 LO 10.00 h Kinder-Gottesdienst KIGO-Team

MÄRZ

02.03. LO 10.00 h Gottesdienst Abendmahl Pfrin. Elke Langer

07.03. LO 17.00 h Ökumenischer Gottesdienst Ökumene-Team
Freitag AK Weltgebetstag der Frauen

09.03. LO 10.00 h Gottesdienst Prädikantin S. Herdiekerhoff

16.03. LO 10.00 h Gottesdienst Abendmahl Prädikant K. Hubatsch

23.03. LO 10.00 h Gottesdienst Abendmahl Prädikant K. Hubatsch

30.03. LO 10.00 h Gottesdienst Abendmahl Pfrin. Elke Langer

APRIL

06.04. LO 10.00 h Gottesdienst Abendmahl Pfr. i.R. P. Muthmann

13.04. LO 10.00 h Palmsonntag Abendmahl Pfrin. Elke Langer
Gottesdienst

Kurzfristige Änderungen vorbehalten · Bitte Aushang und Abkündigungen beachten oder Informieren sie sich auf unsere Website www.evangelische-lobberich.de.

::: Gottesdienste in Lobberich und Hinsbeck

OSTERN



17.04.	LO	10.00 h	Gottesdienst Gründonnerstag		Pfrin. Elke Langer mit KITA
17.04.	LO	18.30 h	Gottesdienst mit Tischabendmahl Gründonnerstag Musikalische Begleitung: Udo Schröder		Prädikant K. Hubatsch
18.04.	LO	10.00 h	Gottesdienst Karfreitag	Abendmahl	Pfr. i.R. P. Muthmann
19.04. Samstag	HI	23.00 h	Osternacht		Pfrin. Elke Langer und Konfis
20.04	LO	11.00	Familiengottesdienst mit Chor Ostersonntag		Pfrin. Elke Langer

APRIL

27.04	HI	10.00	Gottesdienst	Abendmahl	Pfrin. Elke Langer
04.05.	LO	10.00 h	Gottesdienst	Abendmahl	Pfr. i.R. P. Muthmann

Eine Veranstaltungsreihe
im Gemeindehaus in Hinsbeck.

Jeweils Donnerstags um 20.00 Uhr
unter der Leitung von Prädikant Klaus Hubatsch

Jesus

TERMINE

Donnerstag 13. März

20.00 h Hinsbeck Gemeindesaal

Donnerstag 15. Mai

20.00 h Hinsbeck Gemeindesaal

Frohe Ostern





Bild: Daria Broda, www.knollmaennchen.de
In: Pfarrbriefservice.de

F
E
H
L
E
R
S
U
C
H
E

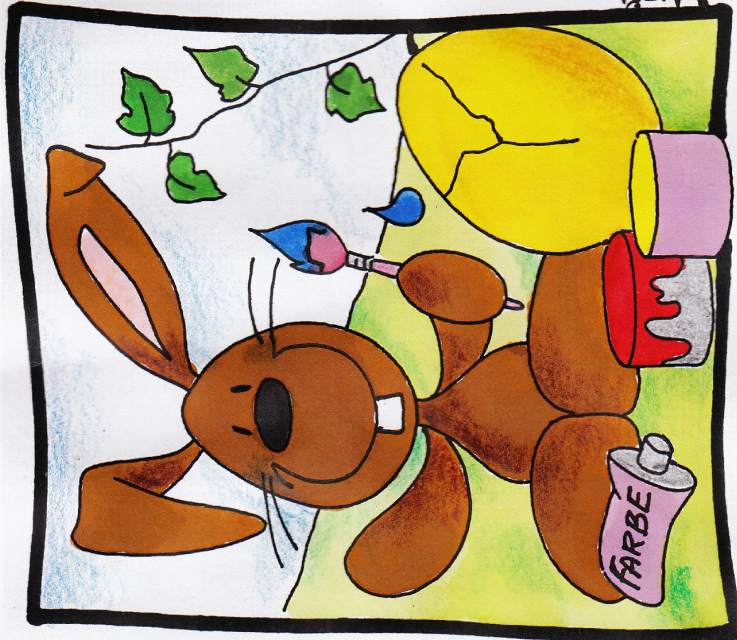
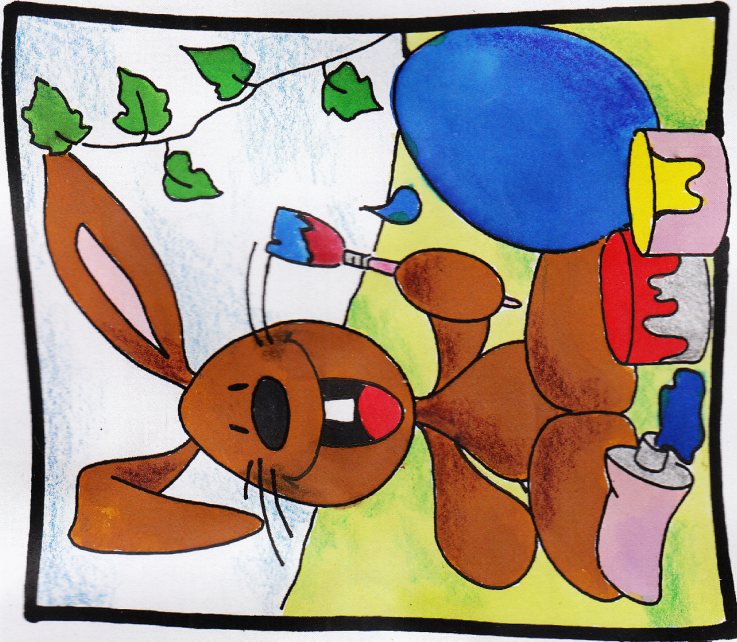

Weltgebetstag

7. März
2025



Cookinseln wunderbar geschaffen!

Christinnen der Cookinseln - einer Inselgruppe im Südpazifik, viele, viele tausend Kilometer von uns entfernt - laden ein, ihre positive Sichtweise zu teilen: wir sind „wunderbar geschaffen!“ und die Schöpfung mit uns.

Ein erster Blick auf die 15 weit verstreut im Südpazifik liegenden Inseln könnte dazu verleiten, das Leben dort nur positiv zu sehen. Es ist ein Tropenparadies und der Tourismus der wichtigste Wirtschaftszweig der etwa 15.000 Menschen, die auf den Inseln leben.

Ihre positive Sichtweise gewinnen die Schreiberinnen des Weltgebetstag-Gottesdienstes aus ihrem Glauben - und sie beziehen sich dabei auf Psalm 139. Trotz zum Teil auch problematischer Missionierungserfahrungen wird der christliche Glaube auf den Cookinseln von gut 90% der Menschen selbstverständlich gelebt und ist fest in ihre Tradition eingebunden. Die Schreiberinnen verbinden ihre Maorikultur, ihre besondere Sicht auf das Meer und die Schöpfung mit den Aussagen von Psalm 139. Wir sind eingeladen, die Welt mit ihren Au-

gen zu sehen, ihnen zuzuhören, uns auf ihre Sichtweisen einzulassen.

Die Christinnen der Cookinseln sind stolz auf ihre Maorikultur und Sprache, die während der Kolonialzeit unterdrückt war. Und so finden sich Maoriworte und Lieder in der Liturgie wieder. Mit Kia orana grüßen die Frauen—sie wünschen damit ein gutes und erfülltes Leben.

Nur zwischen den Zeilen finden sich in der Liturgie auch die Schattenseiten des Lebens auf den Cookinseln. Es ist der Tradition gemäß nicht üblich, Schwächen zu benennen, Probleme aufzuzeigen, Ängste auszudrücken. Selbst das große Problem der Gewalt gegen Frauen und Mädchen wird kaum thematisiert. Expert*innen bezeichnen die häusliche und sexualisierte Gewalt als „most burning issue“. Auch die zum Teil schweren gesundheitlichen Folgen des weit verbreiteten massiven Übergewichts vieler Cookinsulaner*innen werden nur andeutungsweise in der Liturgie erwähnt.

„wunderbar geschaffen!“ sind diese 15 Inseln. Doch ein Teil von ihnen - Atolle im weiten Meer - ist durch den ansteigenden Meeresspiegel, Überflutungen und Zyklone extrem bedroht oder bereits zerstört. Welche Auswirkungen der mögliche Tiefseebergbau für die Inseln und das gesamte Ökosystem des (Süd-)pazifiks haben wird, ist unvorhersehbar. Auf dem Meeresboden liegen wertvolle Manganknollen, die seltene Rohstoffe enthalten und von den Industrienationen höchst begehrt sind. Die Bewohner*innen der Inseln sind sehr gespalten, was den Abbau betrifft - zerstört er ihre Umwelt oder bringt er hohe Einkommen.



Welche Sicht haben wir, welche Position nehmen wir ein - was bedeutet „wunderbar geschaffen!“ in unseren Kontexten? Was hören wir, wenn wir den 139. Psalm sprechen?



Sie sind herzlich eingeladen, am Freitag, 7. März 2025 einen der ökumenischen Weltgebetstag- Gottesdienste in Ihrer Nähe zu besuchen.

(2902 ZmL) Weltgebetstag der Frauen – Deutsches Komitee e. V

Weltgebetstag

Cookinseln
7. März 2025



wunderbar geschaffen!

Ökumenischer
Gottesdienst
in der alten Kirche
07. März 2025
17.00 Uhr



Gerade entseht die aktuelle Ausgabe der Impulse für Sie

Freuen Sie sich auf unterhaltsame, spannende, lustige und informative Beiträge zu vielfältigen Themen. Unsere Lektüre sollte Sie noch vor Ostern erreichen. Wir wünschen viel Freude mit diesem Heft.

Konfis



Der neue Konfijahrgang startet im Juni.

Für die Anmeldung bitte bis zum 1. Mai 2025 online registrieren unter

<https://gruppen.evangelische-lobberich.de>.

oder per Mail an Elke.langer@ekir.de

oder ganz einfach QR-Code scannen





gegen sexualisierte Gewalt

Aufarbeitung von und wirksamer Schutz vor sexualisierter Gewalt durch haupt- und ehrenamtliche kirchliche Mitarbeiter*innen haben für die evangelische Kirche und ihre Diakonie Priorität. Sexualisierte Gewalt widerspricht dem, was Kirche sein soll: ein geschützter Raum und Zufluchtsort. Deshalb sind wirksame Maßnahmen zur Prävention, Intervention, Aufarbeitung und Hilfe eine zentrale, bleibende Aufgabe.



Betroffene oder Menschen, die Kenntnis über Fälle sexualisierter Gewalt haben, können sich wenden an:

die Vertrauensperson
des Kirchenkreises

Kerstin Leuchten
Tel.: 02151 / 7690-402
Mobil: 0151 / 27539278
mail: kerstin.leuchten@evkkv.de



die Seelsorgerin zum Thema
sexualisierte Gewalt des
Evangelischen Kirchenkreises
Krefeld-Viersen

Pfarrerin Doerthe Brandner
Tel.: 02151 / 731600
Mobil: 01578 / 897 11 65
mail: doerthe.brandner@ekir.de



die Ansprechstelle
für den Umgang mit
Verletzung der sexuellen
Selbstbestimmung in der
rheinischen Kirche,
Evangelische Hauptstelle
für Familien- und
Lebensberatung in Düsseldorf.

Claudia Paul
Tel.: 0211 / 3610-312
mail: claudia.paul@ekir.de

::: Wichtige Ansprechpartner in der Gemeinde

PfarrerIn
Elke Langer
Steeperstr. 39
Tel: 0 21 53/9 54 55 99
Mobil: 01 51/61 1390 34
elke.langer@ekir.de

Gemeindebüro:
Gudula Prikulis
Öffnungszeiten:
Di. 9.00 - 12.00 h und
Do. 15.00 - 18.00 h
Steeperstr. 39
Tel: 0 21 53/91 23 74
Fax: 0 21 53/9 53 99 36
prikulis@evangelische-lobberich.de

Kirche und Gemeinde-
haus Lobberich
Küsterin: Ella Schneider
Steeperstr. 39
Tel: 01 70/12 60 520
Priv.: 0 21 53/1 36 58

Kirche und Gemeinde-
haus Hinsbeck
Ansprechpartnerin:
Pauline Mikmak
Parkstr. 22
Priv.: 01 63/4 22 63 44

Parkstübchen Hinsbeck
(Dorfgemeinschaftseinrichtung)
Leiterin:
Isolde Böttrich-Halim
Parkstr. 13
Tel: 0 21 53/87 09
halim-parkstuebchen@t-online.de

Bewegungskita
„Löwenzahn“ Lobberich
Leitung:
Katharina Bückner
Birkenweg 6
Tel: 0 21 53/23 33
team-loewenzahn@evangelische-lobberich.de

Jugendarbeit
Jutta Reifenrath
Steeperstr. 39
Tel: 01 78/810 88 38

Onlineangebot
www.evangelische-lobberich.de

Bankverbindung der
Kirchengemeinde
Spk. Krefeld ·
IBAN: DE11 3205 0000 0040 1013 96